

しあわせ



社協イメージキャラクター
「ランティ」

令和
8年度

福祉会員へのご加入をお願いします

「住み慣れたまちで いつまでも安心して暮らし続けたい」

誰もが抱く、そんな願いをかなえるために、春日市内でさまざまな福祉活動が行われています。その福祉活動を資金面から支えているのが福祉会員です。福祉会員に加入することは、福祉活動への「参加」方法の1つです。ぜひご協力をお願いいたします。

ご加入方法

- ◆会費（一口）※年度更新制
 - ・一般会費 1,200円
 - ・賛助会費 10,000円
 - ・特別会費 30,000円
 - ・法人会費 5,000円
 - ◆加入の窓口
 - ・社会福祉協議会
 - ・老人福祉センター「ナギの木苑」
 - ・各地区公民館
- ※振込をご希望の場合はお問い合わせください

お得な特典も♪



個人でご加入いただいた方には、福祉会員証と「福祉会員協賛店」の一覧をお渡しします。「福祉会員協賛店」については次のページをご覧ください。

会費の使いみち

地域の福祉活動

住民が主体となって地域の高齢者の見守り活動や子育て支援などが行われています。



移動販売会とカフェ



子育てサロン

福祉機器等の貸し出し

一時的に福祉機器等（車いす、チャイルドシート、ジュニアシート）が必要な方に貸し出しを行っています。



福祉あんしんサービス

高齢や障がいなどにより適切な判断をすることが難しい方に、定期的な訪問や金銭管理などの支援を行っています。



おたすけサービス

日常生活のちょっとしたお困りごと（ゴミ出し、掃除、荷物整理など）を住民相互の助け合いの活動として行っています。



住民参加型移送サービス

一般の公共交通機関などで移動が困難な方を対象に、リアスロープ付きの車両を使用して外出のお手伝いをしています。



福祉バスの運行

福祉の研修や高齢者・子育てサロンのバスハイク、ボランティアや福祉団体の活動などに活用されています。



心配ごと相談

毎日の暮らしの中での悩みごとなど、気軽に相談できる窓口として毎週水曜日に行っています。

福祉基金として

新たな福祉事業を運営していくための資金などに活用されます。

春日市社会福祉協議会 公式SNS

登録してね!



福祉の情報や講座などのご案内、社協の活動をもっと身近に感じてもらえるように発信しています!



社協がどんな活動をしているのか、最新の情報を写真や動画で紹介しています!



福祉の情報を定期的に配信しています! 友だち登録をお願いします



「地域の宝物」「活動紹介」など配信中国! チャンネル登録をお願いします



☆ 福社会員協賛店 一覧 ☆



福社会員協賛店で福社会員証を提示すると、提示された会員様ご本人に対し、さまざまなサービスが用意されています。協賛店の詳しい情報・サービス内容については、右の二次元コードを読み取ってください。 ※協賛店、サービス内容等は変更されることがあります

飲食店

居酒屋 ひで(居酒屋)
 イタリア家庭料理 パスタキッチン(西洋料理)
 イタリアン・フレンチ ビストロ Kai(西洋料理)
 うたごえ喫茶(喫茶)
 かにコロツケの店 ひさや(定食)
 元祖 びっくり亭 住吉店(鉄板焼)
 酒肴菜処 井川(居酒屋)
 スタミナ焼肉博多 鉄板王 春日店(鉄板焼)
 スナック むらさき(スナック)
 スナック もっこす(スナック)
 スナック レモンハート(スナック)
 全国名門地酒の店 もつ鍋 志乃(鍋料理)
 そりの食卓(フランス料理)
 そば処 武蔵(そば)
 たらくや(家庭料理)
 中国料理とおいしいお酒 まほろば(中国料理)
 中国料理 はちの家(中国料理)
 てるてる寿し(寿司)
 天広軒(ラーメン屋)
 ねことうさぎのカフェ crème chantilly(喫茶)
 博多もつ鍋 八慶(鍋料理)
 八仙閣 春日店(中華料理)
 花のれん(和食)
 目利きの銀次 春日原西口駅前店(居酒屋)
 焼とり 新選(焼鳥)
 焼鳥 高陣(焼鳥)
 焼肉 元気堂(焼肉)
 ヤミーメコン(アジア料理)
 Live Cafe folkvillage(ライブカフェ)
 レッドビーンズコーヒー(喫茶)
 和食 寿し大仙(寿司)

お買い物

欧風菓子工房 パティスリー ニシムラ(洋菓子)
 オープンベーカリー グリン・グラス(パン)
 菓子処 うさぎや(和菓子)
 春日市福祉ばれっと館 交流スペース
 餃子舗 博多弦月(餃子等)
 コメカラパン(米粉パン)
 タカヤマスポーツ(スポーツ用品)
 武田メガネ 春日パーク店(メガネ)
 小さなパンの家 bloom(パン)
 花のふじせ(花)
 パンの家 KIRARA(パン)
 メガネのセキ(メガネ)
 ringonoki(雑貨)
 和菓子処 つしま屋(和菓子)

ヘアヘルパー MUTA(美容室)
 ヘアコンセプト MAST(美容室)
 訪問マッサージ 七五三(訪問マッサージ)
 訪問理美容 カンナ(訪問理美容)
 MOON(美容室)
 ゆたか美容室(美容室)

冠婚葬祭

飛鳥会館 井尻斎場
 飛鳥会館 博多南斎場
 斎場 セレモール春日
 斎場 セレモール天神山
 さくらホール春日
 山水社 春日中央斎場
 天国社 春日会館

美容・健康

ESPRIT(美容室)
 1/f HAIR SPACE(美容室)
 カットインこにし(理容室)
 キックボクシング式フィットネスジム LIBERTY(フィットネスジム)
 サロンド R(美容室)
 Smile Care 鍼灸院(訪問鍼灸+訪問機能訓練)
 Trainer's room Bevo(スポーツジム)
 西漢方薬店(漢方)
 Bar ber 絆(美容室)
 万粧美容室(美容室)
 美容室 あだち(美容室)
 美容室 プルミエール(美容室)
 美容室 マアジュ(美容室)
 美容室 マキシム アクロスモール春日店(美容室)
 field HAIR SPACE(美容室)
 フェアリーテイル美容室&徳整体(美容室・整体)
 hair shizen(美容室)
 Hair Hunch(美容室)

その他、生活に役立つお店

アトリエ木下 春日南通り店(写真館)
 井口タタミフスマ店(タタミフスマ)
 カギの110番 春日(カギ)
 春日生活(水のトラブル)
 靴クリニック春日(靴修理等)
 コミュニティスペースUrara(レンタルスペース)
 しるし写場(写真館)
 スタジオアリス 春日店(写真館)
 爽介舎FUKUOKA(介護施設への引っ越し)
 中嶋自転車店(自転車)
 80 Dog's 春日店(ペット)
 ハニーアンドラミーランゲージスクール(英語教室)
 ひまわり保育園
 福岡・春日あんしん相続サロン
 ナカムラセイカン(水道)
 わたしの町の看護師さん(受診同行)
 友心まごころサービス(遺品整理・生前整理)
 ゆうゆうレンタルサービス(福祉用具レンタル)
 Run Runカラオケ喫茶(カラオケスタジオ)

福社会員協賛店が増えました!

会員さんだけのサービス特典があります

八仙閣 春日店 (中華料理)

春日市惣利1-65 ☎596-0080



サービス特典:一口ギョウザ 一皿サービス
 (平日ディナーのみ)

※注文時に事前提示

ヤミーメコン (アジア料理)

春日市原町2-83 ☎558-1108



サービス特典:会計からランチ50円引、
 ディナー 100円引き

※他のサービスとの併用不可

ゆうゆうレンタルサービス

(福祉用具レンタル)

春日市春日2-27 ☎572-3410



サービス特典:介護ベッド一式を月額
 (マットレス、サイドレール2本)
 通常1,500円を1,300円(搬入設置料金込み)

協賛店としてご協力いただける店舗も随時募集中!! 詳しくは社会福祉協議会へお問い合わせください。

点字ボランティア始めませんか♪ 点字ボランティア講座



生きがい
づくり

ボランティアに
興味あり

点字を
学びたい

誰かの役に
立ちたい

～「点字」は視覚障がい者にとって大切な文字です～

かすがボランティアセンターと点訳サークル「春日ゆりかもめアイの会」では、初心者向けの点字講座を行います。講座では目の不自由な方のお話や視覚障がいについて学ぶほか、点訳テキストにそって点字の成り立ちや基礎をしっかりと学習していきます。点字を通してボランティア活動してみたい方、コミュニケーションのひとつとして点字を知りたい方など、ぜひご参加ください。

日時 5月8日(金)～7月17日(金) 10時～12時 毎週金曜日 全11回

場所 社会福祉センター3階中会議室(昇町3-101) 他

参加費 1,800円(テキスト他代)

定員 20名(先着順)

お申し込み 5月1日(金)までに電話かFAX、申し込みフォームのいずれかで住所、氏名、電話番号を伝えてください

お問い合わせ先 かすがボランティアセンター
☎501-1136 FAX581-7258



◀申し込み
フォーム
はこちら

あたたかい善意に感謝いたします

R7.12.1～R8.2.28 受付分



一般寄付金

- 有村 康博 様 ●なごみの部屋 様
- 芙蓉の会 様 ●弥生すみれの会 様
- 行政書士 八年会 様
- シニアクラブ西若葉会
- (株)E-ソリッド 様 ●(株)友心 様
- (株)リックメンテナンスネットワーク 様
- 匿名 3件

物品寄付

- 盛永 隆 様 ●学びすと春日 様
- (有)共栄資源管理センター 様
- 筑紫医師協同組合 様
- 筑紫遊技場組合 つかさ筑紫野店 様
- 西日本シティ銀行春日連合店 様
- 匿名 2件

香典返し寄付金

- 木下 千波 様 … 亡子 木下 和史 様
- 京塚 弘子 様 … 亡夫 京塚 政俊 様

車いす



筑紫医師協同組合 様より車いす2台を寄贈いただきました。

フードドライブ



西日本シティ銀行春日連合店交友会 様よりフードドライブ活動で集まった食品をご寄付いただきました。食品は地域の子ども食堂等に配布させていただきました。

福祉会員御礼 10,000円以上の賛助会員、特別会員、5,000円以上の法人会員

- ジェンダー平等ネット春日 様 ●GRAPH(株) 様 (順不同)

相談窓口

心配ごと相談

(日常生活上の困りごととの相談)

毎週水曜日
13時～16時(受付15時30分まで)
※4月29日、5月6日は祝日のため
4月30日(木)、5月7日(木)に開催します

悩みごと相談

(カウンセラーによる悩み相談)

第1～4土曜日
14時～17時(受付16時30分まで)
※5月2日はお休みします

場所：社会福祉センター4階

ナギの木苑出張相談

6月2日(火) 13時～15時
場所：ナギの木苑 ※別途入館料が必要

【お問い合わせ先】春日市社会福祉協議会 ☎581-7225

赤い羽根クイズ

間違い探し

下の2つのイラストには、間違いが7つあります。どこでしょうか？
正解者の中から抽選で10名の方にクオカード(500円分)を差し上げます。

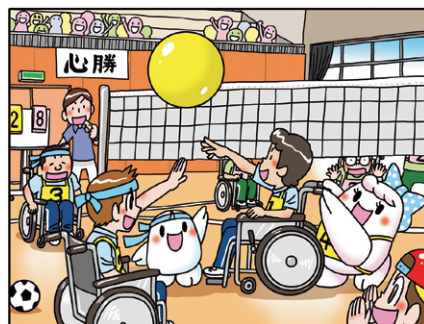
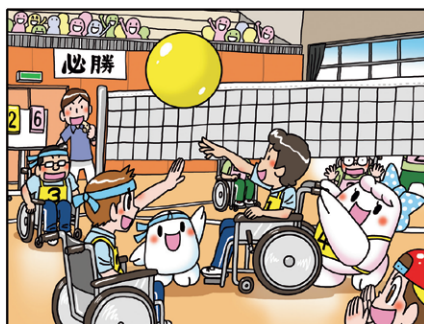

【応募方法】

はがきに答え、住所、氏名、電話番号を書いてお送り下さい

【締め切り】

4月30日(消印有効)

【発表】

夏号に掲載

【応募先】

〒816-0851春日市昇町3-101
春日市社会福祉協議会
「赤い羽根クイズ」係

くらしサポート「よりそい」

春日市生活困窮者
自立相談支援窓口

不安定な収入や借金、失業などで経済的に困っている方の生活上のさまざまな相談に応じ、生活の安定や自立につなげるためのサポートを行っています。

家賃が払えず
家を追い出されそう...



仕事がなかなか
見つからない...

借金が多くて
困っている...

自立相談支援

「困っていることは何か」「何が問題となっているのか」を整理し、解決方法を一緒に考えていきます。

家計改善支援

家計の収入や支出を一緒に確認し、節約できる出費はないか、活用できる給付や貸付はないか等を一緒に考えます。

就労支援

それぞれの希望に合わせた求人情報の提供や、早期に就労できるようハローワークと連携した支援を行っています。

相談者と一緒に考えながら、
一人一人に合わせた自立を支援します

就労準備支援

「仕事が続かない」「しばらく働いていない」「職場の人間関係が心配」など、就労に不安を感じている方向けに、それぞれのペースに合わせた支援を行います。

住居確保給付金

離職や休業などによる減収で家賃の支払いが困難な方に対し、家賃相当分を給付します。また、家計改善のために転居をする場合、転居費用の一部を給付します。

※就労準備支援、住居確保給付金には申請条件があります

【お問い合わせ先】

☎ 515-2098

yoriso@kasuga-shakyo.or.jp

まずは電話で
お問い合わせ下さい

メールでのお問い合わせはこちら



春日市社会福祉協議会による 配食サービス事業終了のお知らせ

50年間
ありがとう!



春日市社会福祉協議会の配食サービス事業は、令和8年3月31日をもって業務を終了しました。長年にわたる皆様のご厚情に心から感謝申し上げます。

配食サービス事業は、地域の高齢者の食を支えるために本会の独自事業として昭和50年10月1日にスタートしました。現在のようにコンビニや宅配弁当がない時代、老人給食事業として全国で初めて365日・1日2食（昼・夕）の配達を始め、平成4年には市の受託事業となりました。平成22年4月から配達のための事業に変わりましたが、雨の日も雪の日も、台風の日も年中無休でお届けし、季節の行事食やおせち料理、利用者が集まってのお食事会など、長年のさまざまな出来事が思い起こされます。今まで50年6ヵ月、本当にありがとうございました。なお、市の配食サービス事業は引き続き他の民間事業者が継続されます。

今後とも、本会への変わらぬご理解とご支援を賜りますようよろしくお願いいたします。

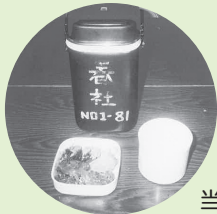

当初のお弁当



おせち料理



本会の厨房で調理していた頃の様子

< 利用者さん・ご家族の声 >



野菜の種類が多くて
ボリュームもあり、毎日
楽しみにしていました!

別居で家族がすぐに行
けないときも、安否の
確認や弁当の受け取り
確認の連絡をいただき
助かりました!



一人暮らしで誰とも顔を
合わせないときも、毎日
声をかけてもらって嬉し
かった!





赤い羽根共同募金



令和7年度は **17,686,742円** の募金をいただきました。
たくさんのご協力 ありがとうございます!

令和7年度の赤い羽根共同募金運動につきましては、多くの皆さまのご理解とご協力を賜わり誠にありがとうございました。

皆さまから寄せられました募金につきましては、福岡県共同募金会(配分委員会)において、十分な調査・検討が行われ、県下全域を対象とした民間福祉のための広域配分、市町村を対象とした地域配分が決定されます。

本市への地域配分につきましては、翌年度の『**地域福祉活動への支援や、高齢者の福祉、障がい者・児の福祉、子ども・子育ての福祉、ボランティア活動推進事業**』など、幅広い福祉の事業に大切に活用させていただきます。

本運動にご参加、ご協力いただきました皆さまに、心より感謝申し上げますとともに、今後もより一層のご支援、ご協力を賜わりますようお願いいたします。

福岡県共同募金会春日市支会
会長 廣田 茂忠



赤い羽根のホームページ『**はねっと**』

あなたの「募金」が私たちのまちの「福祉」にどのように役立てられているかご覧いただけます。



西鉄春日原駅での啓発活動



マルキョウ春日店での街頭募金



春日市建設業協力会



福岡徳洲会病院



春日中学校
(12/17マルキョウ春日店 街頭募金時)



春日東中学校



春日南中学校



春日西中学校



春日北中学校



春日野中学校

生徒会を中心に街頭募金活動に取り組んでいただくなど、長年にわたる活動に対し福岡県共同募金会より感謝状が授与されました。おめでとうございます!

戸別募金

大土居	200,000
塚原台	170,000
惣 利	230,000
平田台	74,500
春 日	705,000
春日公園	686,000
春日原南	213,000
春日原	999,000
千歳町	168,860
光 町	114,436
宝 町	400,000
大和町	142,430
サン・ピオ	250,000
日の出町	350,000
桜ヶ丘	535,000
若葉台東	227,000
ちくし台	192,000
松ヶ丘	269,450
白水池	206,000
天神山	500,000
白水ヶ丘	420,000
上白水	388,500
下白水南	320,000
下白水北	300,000
泉	101,500
須玖南	540,000
須玖北	700,000
岡 本	150,000
弥 生	444,500
小 倉	380,000
小倉東	124,691
若葉台西	371,245
大 谷	300,000
昇 町	500,000
紅葉ヶ丘	324,000
合計	11,997,112

個人募金

相川 一美	高久保 瑞子
石橋 昭子	武末 政利
石橋 壯児	田中 省三
井上 池畦子	中西 英貴
岩瀬 憲二	中村 一登
金堂 実	西中 義桂
軽部 雅子	西村 優子
門田 昌子	廣田 茂忠
合原 ヨリ子	本田 博毅
古賀 靖孝	古川 美穂子
後藤 清忠	前田 秀樹
坂本 容子	宮崎 明
篠原 比呂志	宮崎 増二
白水 信孝	村上 静男
	匿名
合計	1,203,377

街頭募金・イベント募金

9/28	共同募金運動推進大会
10/1	駅前街頭募金
10/19	いきいきフェスタ春日2025
11/3	福岡徳洲会病院 ほほえみ祭
11/3	市民福祉講座
11/7	春日東中学校ボランティア部 (サニー宝町店)
11/14	春日市シニアクラブ連合会福祉大会
11/15	pop up なこく
12/17	春日中学校生徒会・ボランティア放送部 (マルキョウ春日店)
12/19	ナギの木苑 演芸大会
合計	93,216



法人募金

— 春日市内 —

アビル工業株式会社
有村康博税理士事務所
池田脳神経外科
居酒屋 才谷屋
(一社)CoLiving Tamaree
(一社)筑紫歯科医師会 春日支部
(医)MC会 またけ胃腸内科クリニック
(医)春成会 樋口病院
(医)つくし会病院 介護老人保健施設 はなつくし
(医)徳洲会 福岡徳洲会病院
(医)古澤こども歯科クリニック
(医)マインド 伊原春日クリニック
おかもと内科医院
オタライト(株)
カットインこにし
春日印刷(有)
春日液化瓦斯(株)
春日生活
(株)愛香園 春日営業所
(株)飛鳥緑化建設 春日営業所
(株)井口タタミフスマ店
(株)オートヴィークル
(株)オーナーズ・スクエア
(株)カネダイ
(株)かね長
(株)木村電気工務店
(株)九州カルストーン住宅
(株)九州防災センター
(株)クラフティア 福岡つくし営業所
(株)グリーン春日
(株)ケイエム企画
(株)小倉不動産
(株)創和電設
(株)田島不動産
(株)谷川電気工事 春日営業所
(株)筑紫庭園
(株)白水堂
(株)なかの設計
(株)浜田
(株)ファースト 春日支店
(株)本田組
(株)丸和ビー・エス
(株)ミヤモト電気
キュウニチ(株)
京三エレクトロニクス(株) 九州支店
グループホームさわやかテラス春日・小規模 多機能型居宅介護さわやか憩いの家 春日 (公社)春日市シルバー人材センター
斉藤工務店
サク皮ふ科クリニック
(福)はるかぜ福祉会
(福)仁風会 特別養護老人ホーム かのがの郷
翔誠(同) 小梅デイサービス
白水登記測量事務所
白水乳腺クリニック
新・個別指導塾 アシスト春日
水研工業(株)
セイフティガス(株)
(税)パディ 平川浩紹税理士事務所
そうり歯科医院
大道印刷(株)
大洋電気(株) 春日営業所
高山建築事務所
たから薬局
(特非)cocofull
(特非)子育てネットワーク春日
(特非)子ども未来ネットワーク春日
(特非)小さな家 如々
(特非)ファイブネット春日
(特非)ふれあいネット春日
ピースファーム春日店
福岡日東防疫(株)
ホームガス(株)
松尾商事(有)

(有)旭
(有)共栄資源管理センター
(有)熊谷工務店
(有)山水社
(有)白水木材
(有)精華園
(有)筑紫産業
(有)ナカムラセイカン
(有)西日本体器
(有)丸野工務店
(有)宮崎木材店
(有)村上ライフエナジー
(有)銘茶みどり屋
(有)吉弘工務店
有料老人ホーム プレジール春日

— 春日市外 —

アルク九州販売(有)
(一社)Color-Ful-HappyFull
(一社)筑紫薬剤師会 春日ブロック
一品香 雑餉限店
春日総合技術(株)
(株)アイ・ダヴリュー・エイ・ツアー
(株)エコダック
(株)NLines九州
(株)オカトク
(株)サンレイ空調
(株)島川本店
(株)ジェイアイケイ
(株)障がい者つくし更生会
(株)タカノホーム
(株)匠
(株)匠商会 福岡営業所
(株)にしけい 福岡南支社
(株)南協
(株)丸藤産業
(株)みかげ
(株)リオス
絆データシステム(株)
GRAPH(株)
シグマクリニック
(福)宰府福祉会
照栄建設(株)
新日本測量設計(株)
太陽工業(株)
(特非)福岡・翼の会
ミナミ舗装(株)
(有)九州予防協会
(有)南部プロパン
(有)モリミツ

合計 1,228,349

寄付つき商品

(株)E-ソリッド
自賠責保険加入(新規・更新)することが寄付につながります。
(株)友心 友心まごころサービス
生前整理業務の依頼が寄付につながります。
(株)リックメンテナンスネットワーク
リフォーム・建物解体をすることが寄付につながります。

合計 57,466

学校募金

大谷小学校	白水小学校
春日小学校	須玖小学校
春日北小学校	天神山小学校
春日西小学校	日の出小学校
春日野小学校	春日北中学校
春日原小学校	春日野中学校
春日東小学校	春日東中学校
春日南小学校	春日南中学校
合計 181,238	合計 1,208,987

職域募金
(募金箱設置による募金)

居酒屋 大関
居酒屋 才谷屋
ICHIMARU定食堂
一天楼 Jr.
(医)徳洲会 福岡徳洲会病院
(医)古澤こども歯科クリニック
(医)朋尚会 石津病院
(医)マインド 伊原春日クリニック
いわた皮膚科アレルギー科クリニック
ヴィザヴィ 春日店
オープンベーカーリー グリングラス
おもちゃ流通センター
菓子処 うさぎや
春日市母子寡婦福祉会 売店
春日まちづくり支援センター ぶどうの庭
春日やよい保育園
かなで食堂
かにコロケの店 ひさや
cafe 風の人
(株)カネダイ
カラオケバー うたんちゅ
カラオケ喫茶 音楽館
カラオケ喫茶&スナック アイン
カンパーニュ
キッチンよい一日
きど歯科医院
古賀整骨院
(株)小倉不動産
(特非)子育てネットワーク春日
ごちそうさん
コメカラパン
酒菜旬菜 ただいま
薩摩庵
三ハうどん
自衛隊福岡病院
寿し大仙(有)
スナック むらさき
スナック レモンハート
炭火焼とワイン たけぞう
ゼンイレブン 春日天神山2丁目店
セレモール春日
セレモール天神山
筑紫地区地域活動支援センター つくしびあ
筑紫農業協同組合 春日支店
中華料理 福来家
CHILI CHILI
手打 天神うどん
鉄板王 春日店
天広軒
そば処 武蔵 春日本店
宝町整骨院・鍼灸院
中島整骨院
にこにこ弁当 岡本店
(株)西日本シティ銀行 春日原支店
ニチイケアセンター春日南
ねぎぼうず
希整骨院
博多もつ鍋 八慶
パスタキッチン
パティスリー ニシムラ
ピースファーム春日店
美容室 あだち
美容室 プルミエール
花のれん
ファミリーらーめん 一竜亭
福神調剤薬局 春日店
ふれあいショップ はるひ
hair resort Boum Boum
KASUGA
へのへのもしじ
Border hair
マックスパリュエクスプレス上白水店

美紀商事
むさし鍼灸整骨院 惣利院
銘菓 紅葉ヶ丘
麹場彰膳 春日本店
焼とり 新選
焼鳥 二代目千両
(有)ヤマト屋酒販
ゆうゆうシニア館 菜の花
ゆたか整骨院 春日本院
ラーメンやまもと 春日本店
ringonoki
和菓子処 つしま屋
和風スナック 高子
春日岡本郵便局
春日上白水郵便局
春日白水郵便局
春日須玖郵便局
春日宝町郵便局
春日ちくし台郵便局
春日野郵便局
春日昇町郵便局
春日原郵便局
毛勝児童センター
白水児童センター
須玖児童センター
光町児童センター
春日公園地区公民館
春日原地区公民館
春日原南地区公民館
上白水地区公民館
サン・ピオ地区公民館
下白水南地区公民館
千歳町地区公民館
天神山地区公民館
松ヶ丘地区公民館
春日市役所
春日市いきいきプラザ
春日市北スポーツセンター
春日市立総合スポーツセンター
春日市総合スポーツセンター 温水プール
春日市福祉ばれっと館
春日市ふれあい文化センター
春日市老人福祉センター ナギの木苑
かすがボランティアセンター
春日市社会福祉センター

合計 245,795

物品募金

合原 ヨリ子
山下 徳満
山田 敏夫
陸上自衛隊 福岡駐屯地
(株)福岡福祉会 グループホームひまわり館
(同)UniversalDesign リハライズ JAPAN
ワーカーズコープセンター事業団 ひまわり
(公社)春日市シルバー人材センター
春日市商工会
福岡南公共職業安定所
春日那珂川水道企業団 職員互助会
春日・大野城・那珂川消防組合 消防本部
春日市民生委員児童委員連合協議会
小倉東地区地域福祉推進委員会
障害者生活支援センター にじ
障害者就労支援センター ゆり工房
春日ゆりかもめアイの会
春日市介護を考える家族の会 ひだまりの会
紅葉ヶ丘シニアクラブ 紅葉会
ちくし台シニアクラブ 睦会
春日公園 笑話の会
なごみの部屋
はつらつ会有志
介護を考える交流会
市民福祉講座
春日市シニアクラブ連合会福祉大会
ボランティア交流会実行委員会
春日市立小中学校 教職員
春日市役所 職員
春日市社会福祉協議会 職員
匿名

合計(原価代を除く) 375,894



(順不同：敬称略) 単位：円 戸別募金以外は、お名前のみ掲載しています

自動販売機による募金

(株)グリーン春日
春日印刷(有)
(医)西江こころのクリニック
大土居公園多目的広場
春日市総合スポーツセンター
春日市男女共同参画・消費生活センター じよなさん
春日市立 春日中学校
春日市ふれあい文化センター
春日市役所
春日西多目的広場公園
春日まちづくり支援センター ぶどうの庭
位瀬公園
コミュニティバスセンター
JA筑紫 ゆめ畑ふれあい広場 春日店
白水大池公園
スクール・オブ・アーツ
天神山テラス
のぼり窯体験広場
福岡ライフエナジー(株) JASS-PORT春日
星見ヶ丘第2公園
松尾茂憲様宅前
(有)山水社 春日中央斎場
岡本地区公民館
大土居地区公民館
上白水地区公民館
小倉地区公民館
下白水南地区公民館
白水池地区公民館
須玖南地区公民館
惣利地区公民館
ちくし台地区公民館
塚原台地区公民館
日の出町地区公民館
平田台地区公民館
紅葉ヶ丘地区公民館
弥生地区公民館
春日市老人福祉センター ナギの木苑
春日市社会福祉センター

設置台数 計63台
合計 1,089,783

PayPay による募金
合計 4,390

預金利息
合計 1,135

歳末たすけあい募金 2,569,055円

「歳末たすけあい募金」は共同募金の一環で、年末年始事業などに生かされる募金です。(12月1日～31日)

大土居	60,000	白水池	41,200
塚原台	38,000	天神山	100,000
惣利	40,000	白水ヶ丘	84,000
平田台	90,000	上白水	80,000
春日	141,000	下白水南	80,000
春日公園	137,200	下白水北	50,000
春日原南	29,900	泉	50,000
春日原	201,000	須玖南	126,000
千歳町	40,000	須玖北	120,000
光町	6,400	岡本	30,000
宝町	100,000	弥生	88,900
大和町	30,200	小倉	70,000
サン・ピオ	50,000	小倉東	27,205
日の出町	70,000	若葉台西	71,500
桜ヶ丘	107,000	大谷	100,000
若葉台東	44,300	昇町	100,000
ちくし台	37,600	紅葉ヶ丘	72,000
松ヶ丘	55,650		

**クリスマス会や見舞金贈呈事業
などへ配分されました**

- 春日市身体障害者福祉協会
- 手をつなぐ育成会かすが
- 春日市母子寡婦福祉会
- NPO法人 子育てネットワーク春日
- 障害者生活支援センター にじ
- 障害者就労支援センター ゆり工房
- 障害福祉サービス事業所 多機能型 はるかぜ
- ワーカーズコープ 春日地域福祉事業所 ひまわり
- ボランティア交流会実行委員会
- 地域支援ネットワークづくり基盤整備
- ひとり親世帯 等へ



赤い羽根共同募金へのご協力ありがとうございました



須玖小学校



天神山小学校



日の出小学校



大谷小学校



春日小学校



春日北小学校



春日西小学校



春日野小学校



春日原小学校



春日東小学校



春日南小学校



白水小学校

赤い羽根自販機 設置協力いただける 事業所や店舗など、募集しています!!

飲料を購入することが寄付につながる社会貢献型の自販機です。お住まいの地域の福祉活動や災害時などに幅広く役立てられています。飲料代の5%が赤い羽根共同募金に寄付されます。設置は業者が行いますので大きな手間はかかりません。ぜひご検討ください。



福岡県共同募金会春日市支会
☎581-7225

感謝状が授与されました

令和6年度共同募金に多額なご寄付をいただいた村上静男様に中央共同募金会感謝状、また、7団体3名の方に福岡県共同募金会感謝状が授与されました。

ありがとうございました。

感謝・表彰(抜粋)

共同募金に高額のご寄付をされた法人・団体・個人に対して褒章条例に基づく紺綬褒章及び褒状、厚生労働大臣感謝状、中央共同募金会感謝状、福岡県共同募金会感謝状が規定に基づき授与されます。



中央共同募金会表彰

個人20万円以上 団体60万円以上の寄付



福岡県共同募金会感謝状

5万円以上の寄付及び運動に特に功績のあった協力者

♥福祉のこと、困ったこと、お気軽にお問い合わせください♥

かすがボランティアセンター ☎501-1136 (FAX) 581-7258 福祉あんしんセンター ☎581-7225 (FAX) 581-7258
春日市権利擁護総合相談窓口 ☎201-8977 (FAX) 581-7258 暮らしサポートよりそい ☎515-2098 (FAX) 581-7258
老人福祉センター「ナギの木苑」 ☎595-0513 (FAX) 595-6800 春日市星見ヶ丘1-7-1

社会福祉法人 春日市社会福祉協議会・福岡県共同募金会春日市支会

〒816-0851 福岡県春日市昇町3丁目101番地 ☎(092)581-7225 (FAX) (092)581-7258
✉fukushi@kasuga-shakyo.or.jp (ホームページ) https://www.kasuga-shakyo.or.jp

福祉会員
募集中!!
1口:1,200円



ホームページ



メール

メールで連絡をする場合は、氏名と電話番号を必ず記載してください。